HOTEL KYOCERA INFORMATION plus

HOTEL京セラ通信 ＋プラス

2021.Summer--->Autumn vol.16

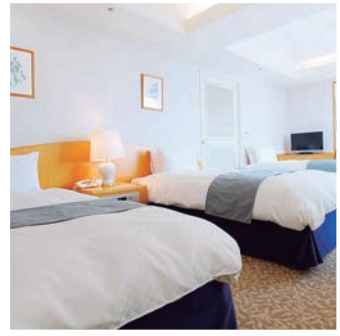

夏こそお籠り
ご近所ステイ

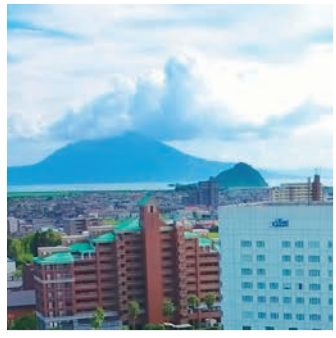
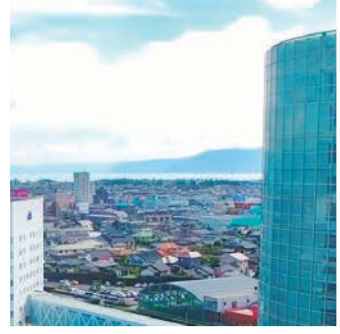
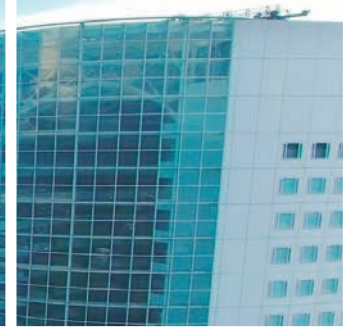
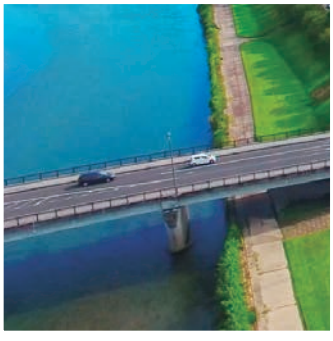

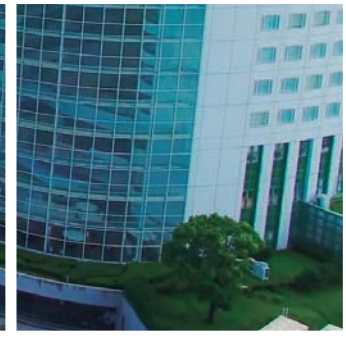

地元で過ごす2021夏
ホテルのおもてなしで
いつもと違う休日を。

Wedding

ホテル京セラウエディング

安心と安全ウエディングを体験
ニューノーマルの新しいご提案

■予約・お問い合わせ ☎0995-43-7113【ブライダル専用ダイヤル】

WEDDING BIG FAIR 2021 ウエディング ビッグ フェア

2021 7.25 SUN

新メニュー「Satsuma（さつま）」初披露&初試食!

1部

受付	10:00～10:30
相談会	10:00～11:30
模擬挙式	12:00～12:30
模擬披露宴 婚礼料理試食	12:45～14:00
会場見学	10:00～16:00

2部

受付	11:30～12:00
模擬挙式	12:00～12:30
模擬披露宴 婚礼料理試食	12:45～14:00
相談会	14:00～15:30
会場見学	10:00～16:00

※感染防止対策の為、人数制限がございます。ご希望のお時間にお応えできない場合がございます。

仮予約特典

① ウエルカムドリンクプレゼント
② 新郎新婦ご宿泊プレゼント

仮予約特典を追加してさらに!

ご成約特典

① チャペル挙式プレゼント
② 親御様ご宿泊プレゼント
③ 送迎バス1台プレゼント※1

【仮予約・成約特典について】
上記特典は2022年3月31日までに20名様以上の披露宴・お食事会を実施されるお客様が対象となります。（フォト婚、挙式のみは対象外です。）
※1 送迎バスは鹿児島県内（離島不可）が対象となります。

TakeOut

大好評!ホテルテイクアウト!

HOTEL KYOCERA TAKE OUT
PREMIUM DELICATESSEN
プレデリ
ホテル京セラ テイクアウト プレミアム・デリカテッセン

■ご予約・お問い合わせ ☎0995-43-7676【営業部】

ホテルメイドのお料理を
そのままご自宅で味わえる
大人気のプレデリシリーズ!

■料　金：10,000円（税込）
■ご予約：3日前の午前中まで
■受渡し場所：本館 2F 受付カウン
■受渡し時間：11:00～18:00

次の結婚式のかたち。しあわせを持ち帰る。

大空を見渡すことができる全天候型の大空間アトリウム内のクリスタルチャペル。ゲスト同士の間隔もしっかり確保。館内に響き渡るプロのソリストによる荘厳な歌声は圧巻です!

模擬挙式

感染防止対策はもちろん、ニューノーマルウエディングの進行や演出に大注目!コロナ禍での先輩カップルたちの結婚式で培われた「新しい結婚式のカタチ」をご提案いたします!

模擬披露宴

これまで結婚式にご出席されたゲストの皆様から絶大な好評価をいただいているホテル京セラの婚礼料理に新たに加わる地産地消「Satsuma」をぜひ試食してみて!

婚礼料理試食

入館時のサーモグラフィ測定やアルコール消毒、テーブル上のアクリルボード等の基本アイテムはもちろん、ホテルオリジナル対策グッズもご披露!2021年も安心安全WD!

感染防止対策アイテム

お持帰り婚礼料理

晴れの縁

hare no en

ご利用急増中!7月25日(日)ウエディングビッグフェアにて展示されます。

ウンター

※お飲物は含まれておりません。
※お申込み後のキャンセルはできませんのでご了承下さい。
※食材の入荷状況により、内容の変更または数を限定する場合がございます。
※ホテルアプリポイントがつきます。
※ホテルギフト券をご利用いただけます。

SWEETS 1日3個限定 スイーツボックス BOX 第4弾

頑張っている自分へのご褒美に!大切な方へのプレゼントに!

1箱 3,000円(税込)

【ご予約期間】
6月30日〜8月28日
3日前の午前中までにご予約

【お渡し期間】
7月3日〜8月31日

【受渡し場所】
本館2F 受付カウンター

【受渡し時間】
11:00〜18:00

宿泊プラン

STAY PLAN

■ご予約・お問い合わせ
☎0995-43-7112（宿泊予約センター）

詳しくはこちらから

鹿児島県内在住のお客様限定　本館【スタンダードツインルーム】

1泊2食付

「安・近・堪」近場で安全にご堪能♪
洋コースプランに特典もついて更にお得に♪

2021.8/31（火）迄　8/11～8/14は除く ※前日午前中までの要予約

この夏は“ご近所旅”をご提案！夕食は、開放的な吹き抜け空間で本格フレンチ。充実したジム施設やプールはホテルだからこそ。通常よりお得なうえ、特典もいっぱい付いたプランです。近場でリゾートを堪能して、自粛のストレスを解放しませんか。

鹿児島県内在住のお客様限定

宿泊料金
1泊2食付◎本館スタンダードツイン
2名1室利用
お一人様

平日　14,100円～14,900円（税込）

休前日　15,600円～15,900円（税込）

特典いっぱい！

① チェックイン14時、チェックアウト12時まで延長OK！（通常11時）

② プール・スポーツジムの利用が無料に！（通常1,000円）

③ ホテルオリジナル商品をお一人様につき1品プレゼント！（※添寝、幼児は対象外）

夕食は人気の【デルソーレ】にて洋コース

オリジナル商品プレゼント！

プール・スポーツジム利用無料

温泉大浴場「オクシア」（本館地下1階）の利用無料

※チェックイン時に、鹿児島県内在住であることが証明できる身分証明証をご提示いただきます。鹿児島県内在住が確認できない場合は、プラン適用外となります。ご了承ください。＊身分証明証／免許証・保険証など

Eden&OXYA

■お問い合わせ
アミューズメントスパ「エデン」 別館地下1F
☎0995-43-7605（8月営業時間／10:00～19:30）
スポーツ&リラクゼーション「オクシア」 本館地下1F
☎0995-43-7611

アミューズメントスパ「エデン」 別館地下1F 夏休み期間限定OPEN！

2021.8/1（日）～8/29（日） ※定休日（8/2・8/16・8/23）

今年も解放～水着で楽しむスパ 3密避けてゆったり遊ぼう

営業時間10:00～19:30（最終受付18:00）
※新型コロナウイルスの感染拡大影響に伴い、営業時間・期間を変更または施設をクローズさせていただく場合がございます。

料金（お一人様）

- ●大人／通常1,000円→500円
- ●子供（小学生）／通常500円→300円
- ●幼児（4歳～6歳）／通常300円→200円
- ●3歳以下／無料

※大人付き添い料金／300円

感染防止の為 入れ替え制
1回当たりの ご利用時間90分
①10:00～11:30
②12:00～13:30
③14:00～15:30
④16:00～17:30
⑤18:00～19:30

本館地下1F
オクシア会員も随時募集中！
詳細はホテル公式サイトをご覧ください。

【新型コロナウイルス感染防止対策】
★受付にてヘルスチェック、検温を実施させて頂きます。
※高熱及び体調不良時のご利用はお断りさせて頂く場合がございます。
★混雑状況に応じて入場制限をさせて頂きます。
★各回終了後に消毒及び点検を実施します。
※内湯（男女共）はご利用頂けません。

本館1F 売店「もっくる」スタッフのおすすめ

あの人にも、自分にも。「桜島溶岩焙煎珈琲」いかがでしょう

鹿児島のおみやげが並ぶ店内で、近ごろ人気の商品は桜島の溶岩を使って焙煎した「桜島溶岩焙煎珈琲」。溶岩を熱することで遠赤効果を生み出し、溶岩に含まれるミネラルも一緒に気化。豆の風味が引き出され、ふっくらとコクのある珈琲に仕上がります。深入りでも苦味や酸味がなく、ほどよい甘みが特徴です。姉妹品の「薩摩塩珈琲」とあわせて、珈琲好きな方に手にしていただきたい逸品です。

①桜島溶岩焙煎珈琲（粉180g）
1,080円（税込）

②桜島溶岩焙煎珈琲（ドリップ5P入り）
540円（税込）

③薩摩塩珈琲（ドリップ5P入り）
540円（税込）

■お問い合わせ
売店「もっくる」
☎0995-43-7630
営業時間
9:00～20:00
（年中無休）

Restaurant & Bar 地元で夏のご馳走を。ホテル京セラのおもて

1日限定6食！

人気ランチと特製パフェセット

2021.7/5(月)～8/30(月)

※写真はイメージです

お一人様 **3,000円**(税込)

美味しいものを少しずつ楽しむ好評ランチ「旬彩竹籠膳」。今年の夏だけ、デザートが特製パフェになって登場します。竹籠膳＋特製パフェ＋ソフトドリンク2杯付き。ちょっとした贅沢を、ゆとりのある空間でお楽しみいただけます。

※パフェは食材の入荷状況により、抹茶パフェに変更になる場合がございます。

夏の彩会席

2021.7/1(木)～9/30(木)

お一人様 **6,500円**(税込)

ご家族との食事会やお祝いの席など、大切な人たちとのシーンにぴったりの会席料理をご用意しました。思い出深い一日を、ぜひ「京はるか」でお過ごしください。

※写真はイメージです

テイクアウト専用 うな重

2021.6/2(水)～9/30(木)　前日までの要予約

大隅産うなぎを使用した特製の「うな重」を販売！今夏の土用丑の日は7月28日(水)です。スタミナ食材で英気を養って免疫UP！

1人前 **2,500円**(税込)

※受渡し時間／11:00～18:00

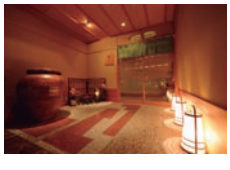

日本料理 京はるか（きょうはるか） 本館3F

※定休日(毎週火曜日)
昼：11:30～14:30(ラスト14:00)
夜：通常17:30～20:00(ラスト19:00)
　土曜17:30～21:00(ラスト19:30)
■ご予約・お問い合わせ☎0995-43-7613

夏は仲間と楽しむバイキング

2021.7/15(木)～9/30(木)

お一人様(税込)　※0歳は無料

ランチタイム
大人 1,870円

アプリ会員・65歳以上・中高生‥1,760円
小学生…… 1,100円
4歳以上…… 660円
3歳以下……220円

ディナータイム
大人 3,080円

アプリ会員・65歳以上・中高生‥2,970円
小学生…… 1,760円
4歳以上…… 990円
3歳以下……440円

※写真はイメージです

種類豊富なバイキングを好きなだけ！ディナーはバイキング+メイン料理(中学生以上／黒豚しゃぶしゃぶ、小学生／牛肉のポワレ温野菜添え、4歳以上／トマト風味のオムライス、3歳以下／パングラタン)をお楽しみいただけます。

料理約50種類＆デザート約25種類＆ソフトドリンク13種類♪

夏限定のスタミナもつ鍋＆3種類のパスタも！

夏の飲み放題プラン

7/1(木)～9/30(木)

■アプリ会員様プラン
お一人様　通常2,050円 → **アプリ会員様1,550円**(税込)

■グループプラン(バイキング＋飲み放題 ※前日午前中までの要予約)
お一人様 通常5,130円 → **4名様以上で4,500円**(税込)

◎クリアアサヒ・焼酎(芋)・ワイン(赤・白)・酎ハイ6種・梅酒・日本酒・ハイボール3種・カクテル4種

※ソフトドリンクはバイキングに含まれています。

バイキング 夢の国 レストラン　別館1F

※定休日(毎週月曜日)
昼：11:30～14:30(ラスト14:00)
夜：通常17:00～20:00(ラスト19:00)
　土曜17:00～21:00(ラスト20:00)
■ご予約・お問い合わせ☎0995-43-7617

★新型コロナウィルスの感染拡大影響に伴い、営業時間を変更させていただく場合がございます。

もてなしグルメ

3日前までの要予約

記念日ペアディナー リニューアル

2021.7/1(木)～2022.3/31(木)

お二人様で スタンダード 13,000円(税込)
ゴールド 15,000円(税込)
プレミアム 21,000円(税込)

「記念日ペアディナー」に3つのコースをご用意しました。プランによってお祝いのケーキやフラワーアレンジメントをご準備いたします。全コースともグラススパークリングワイン付き。本格洋食ディナーでスペシャルな一日をどうぞ。

※写真はイメージです

前日午前中までの要予約

夏のデギュスタシオン

2021.8/1(日)～8/31(火)

お一人様 通常7,000円(税込)
アプリ会員様 6,300円(税込)

シェフおすすめの料理などを、少量ずつ多皿でご提供するディナー限定コースです。その日から利用可能なボトル20%OFFチケット付き。またホテル京セラアプリ会員様は、料理代10%OFFでご利用いただけます。

※写真はイメージです

洋食レストラン
DEL SOLE 本館1F
デルソーレ

※定休日(毎週水曜日)
昼:11:30～14:30(ラスト14:00)
夜:通常17:30～20:00(ラスト19:00)
土曜17:30～21:00(ラスト19:30)
■ご予約・お問い合わせ☎0995-43-7612

本館最上階の天空Bar
メインバー Amore(アモーレ)

2021.7/10(土)～9/30(木)のご案内

※写真はイメージです

パーティープラン お一人様 5,000円(税込)

2日前までの要予約

★お料理／洋食盛り込み料理9品
★お飲み物(飲み放題)／瓶ビール(1人1本)、カクテル8種、焼酎、ワイン、ウィスキー、オレンジジュース、グレープフルーツジュース、烏龍茶
★ご利用時間／18:00～23:00の中で2時間
★ご利用人数／4名様～最大20名様／1部屋

二次会プラン

要予約(4名様～最大8名様)

Aプラン
お一人様 3,000円(税込)

Bプラン
お一人様 3,500円(税込)

※写真はイメージです

Aプラン ★お飲み物(飲み放題)／瓶ビール(1人1本)、カクテル8種、焼酎、ウィスキー、オレンジジュース、グレープフルーツジュース、烏龍茶
Bプラン ★お飲み物(飲み放題)／瓶ビール、カクテル8種、焼酎、ウィスキー、オレンジジュース、グレープフルーツジュース、烏龍茶

19:00～23:00の中で2時間&おつまみ乾物盛り合わせ(ドリンクはセルフ)。
※カラオケのご使用につきましては、当面の間休止とさせて頂きます。

オリジナルカクテル

ワンショット
800円(税込)～

メインバーアモーレでは、お客様の好みにあわせた、お客様だけのオリジナルカクテルをお作りします。季節を感じていただけるカクテルもご準備。開放感のある癒しの空間で、日常を忘れる大人の時間を演出します。

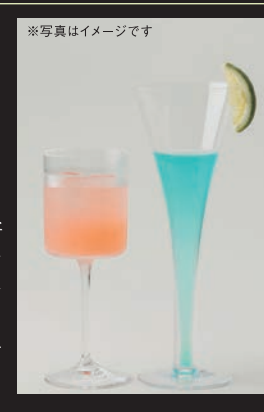

※写真はイメージです

おすすめウィスキー

オールドパーは日本で初めて紹介されたウィスキーとして知られ、明治天皇に献上されました。吉田茂、田中角栄といった歴代の日本のリーダーが愛飲したことでも知られています。フルーツのような甘い香りとまろやかな口当たりが特徴です。

GLASS 1,400円(税込)

営業時間:19:00～23:00(ラスト22:30) 定休日:日曜日・月曜日
■ご予約・お問い合わせ 9:00～19:00(営業部☎0995-43-7676)
19:00以降(バーアモーレ☎0995-43-7616)

第12回全国和牛能力共進会 和牛フェス in かごしま 2022

第12回全国和牛能力共進会鹿児島大会を全力応援!

レストラン合同企画第1弾

鹿児島県産 黒毛和牛フェア

2021.7/1(木)～9/30(木)

ホテル京セラアプリ会員はお得!

2022年10月に開催される「鹿児島大会」。和牛を食べて応援しよう!

牛肉料理はすべて鹿児島育ちの黒毛和牛!!

京はるかの会席料理

お一人様　通常6,500円(税込)
アプリ会員6,000円(税込)

前菜／吸物／お造り／焚合／鹿児島県産黒毛和牛
朴葉焼き／ご飯／留椀／香物／水物

日本料理「京はるか」 本館3F

ご予約・お問い合わせ ☎0995-43-7613

※定休日(毎週火曜日)
昼:11:30～14:30(ラスト14:00)
夜:通常17:30～20:00(ラスト19:00)
土曜17:30～21:00(ラスト19:30)

デルソーレの黒毛和牛鉄板コース

お一人様　通常6,500円(税込)
アプリ会員6,000円(税込)

前菜／スープ(温or冷)／鹿児島県産黒毛和牛サーロイン
ステーキ／サラダ／デザート／ドリンクバー／パンorライス

洋食レストラン「デルソーレ」 本館1F

ご予約・お問い合わせ ☎0995-43-7612

※定休日(毎週水曜日)
昼:11:30～14:30(ラスト14:00)
夜:通常17:30～20:00(ラスト19:00)
土曜17:30～21:00(ラスト19:30)

夢の国の黒毛和牛のアシェット

1～2名様盛 通常5,500円(税込)
アプリ会員5,000円(税込)
(3日前午前中までの要予約)

鹿児島県産黒毛和牛を使った8種類の料理がギュウギュウに詰まった贅沢プレート!(パン3種・バター・オリーブオイル付き)

夢の国のテイクアウトオードブル

4名様盛 通常11,000円(税込)
アプリ会員10,000円(税込)
(3日前午前中までの要予約)

ポワレやローストビーフなど鹿児島県産黒毛和牛を使った料理を含む、12種類のアンティパストをご自宅のテーブルで!

バイキングレストラン「夢の国」 別館1F

ご予約・お問い合わせ ☎0995-43-7617

※定休日(毎週月曜日)
昼:11:30～14:30(ラスト14:00)
夜:通常17:00～20:00(ラスト19:00)
土曜17:00～21:00(ラスト20:00)

☎ 和牛フェアについてのご予約・お問い合わせは各レストランへ直接お電話をお願いいたします。

●メニュー内容や器は食材の入荷状況等により変わる場合がございます。●期間中は混み合う場合がございます。ご来店前のご予約をお勧めいたします。満席の場合はご容赦願います。●本フェアはポイント加算対象イベントです。ご来店時にホテル京セラアプリをご提示ください。

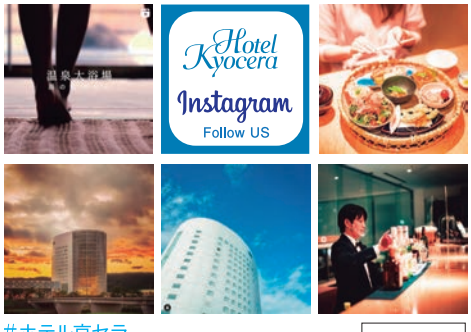

#ホテル京セラ
#kyocera
ハッシュタグ付けてね!!
公式アカウント　@hotel_kyocera

チャンネル登録お待ちしています

ホテル京セラ【公式チャンネル】

入会・年会費無料
お得なクーポンやポイントをゲット!

ホテル京セラアプリ

特典1 貯まったポイントに応じて、ホテル商品券や宿泊券と交換できます
特典2 アプリ会員限定のクーポンや割引が利用できます

アプリをダウンロードして会員登録したら、ポイントを貯める・使うことができます。使い方はカンタン♪ アプリを起動後「ポイント会員」のアイコンをタップし、QRコードを提示するだけ!

App Store からダウンロード　Google Play で手に入れよう

上記サイトから無料でダウンロード!

ホテル京セラアプリはスマートフォン専用アプリです。

※AppleおよびAppleロゴは米国その他の国で登録されたApple Inc.の商標です。App StoreはApple Inc.のサービスマークです。 ※Google Play およびGoogle Play ロゴは、Google LLC の商標です。

正社員・契約社員・パート・アルバイト大募集中!!

接客サービス全般、調理全般、ブライダルプランナー、設備管理業務等を募集しております。その他、ベッドメイク・館内清掃・夜間業務などのお仕事もあります。ライフスタイルに合わせて、短時間から長時間まで可能。日曜祝日休みなど相談に応じます。

※ホテル京セラHP求人情報欄もご覧ください

■お問い合わせ／ホテル京セラ人事総務係 担当:榎園(えのきぞの) ☎0995-43-7111

Hotel Kyocera ホテル 京セラ

https://www.h-kyocera.co.jp
〒899-5117 鹿児島県霧島市隼人町見次1409-1
☎0995-43-7111(代表)

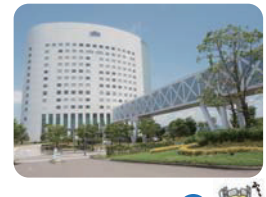

■鹿児島空港より車で15分、バスが空港⇔ホテル京セラ前を毎日12往復運行(料金400円)
■JR鹿児島中央駅より特急で29分。隼人駅下車後、車で5分
■東九州自動車道 隼人東ICより車で5分

★ウエディングフェア＆相談会のご予約はこちらから
https://www.kyocera-wedding.jp/sp/fair/

★公式フェイスブックでも最新情報をゲットできます! https://www.facebook.com/hotelkyocera

Facebookもチェック